

Rev.	Data	Descrição	Por	Aprov.

Obras/2025

Desenho:	Marcio José Filla Amaral	02 / 02 / 14
Verificação:		
Aprovação:		
Autor do Projeto:		
Nome Marcio José Filla Amaral	CREA: 060794594/8	
Título: Tecn. Eletrotécnico		
SANDRA APARECIDA DE SOUZA KASU		
PROFESSORA MÚLTIPLO		
Divisão de Engenharia e Obras Diversas		
Selo de Desenvolvimento e Análise de Projetos		
Município de Rosânia		



MUNICÍPIO DE ROSÂNIA

Projeto ELÉTRICO:
LOCAÇÃO AR SPLIT, DRENAGEM LÓGICA E
TELEFONES, LEGENDA E NOTA.

Obras:
ESF- 08 E PUERICULTURA - PRIMAVEIRA SP

Local de Obra:
QD. 111 - LOTE 01 - PARTE DA ÁREA VERDE NORTE-
DISTRITO DE PRIMAVEIRA - ROSÂNIA - SP

Proprietário:
MUNICÍPIO DE ROSÂNIA

Município:	ROSÂNIA - SP	Matrícula do Projeto:
Fase do Projeto:	EXECUTIVO	ELETRICO
Escala:		

INDICADA

ÁREAS

VER PROJETO ARQUITETÔNICO

Des.: FOLHA 33	Rev.: 0
Cód.	

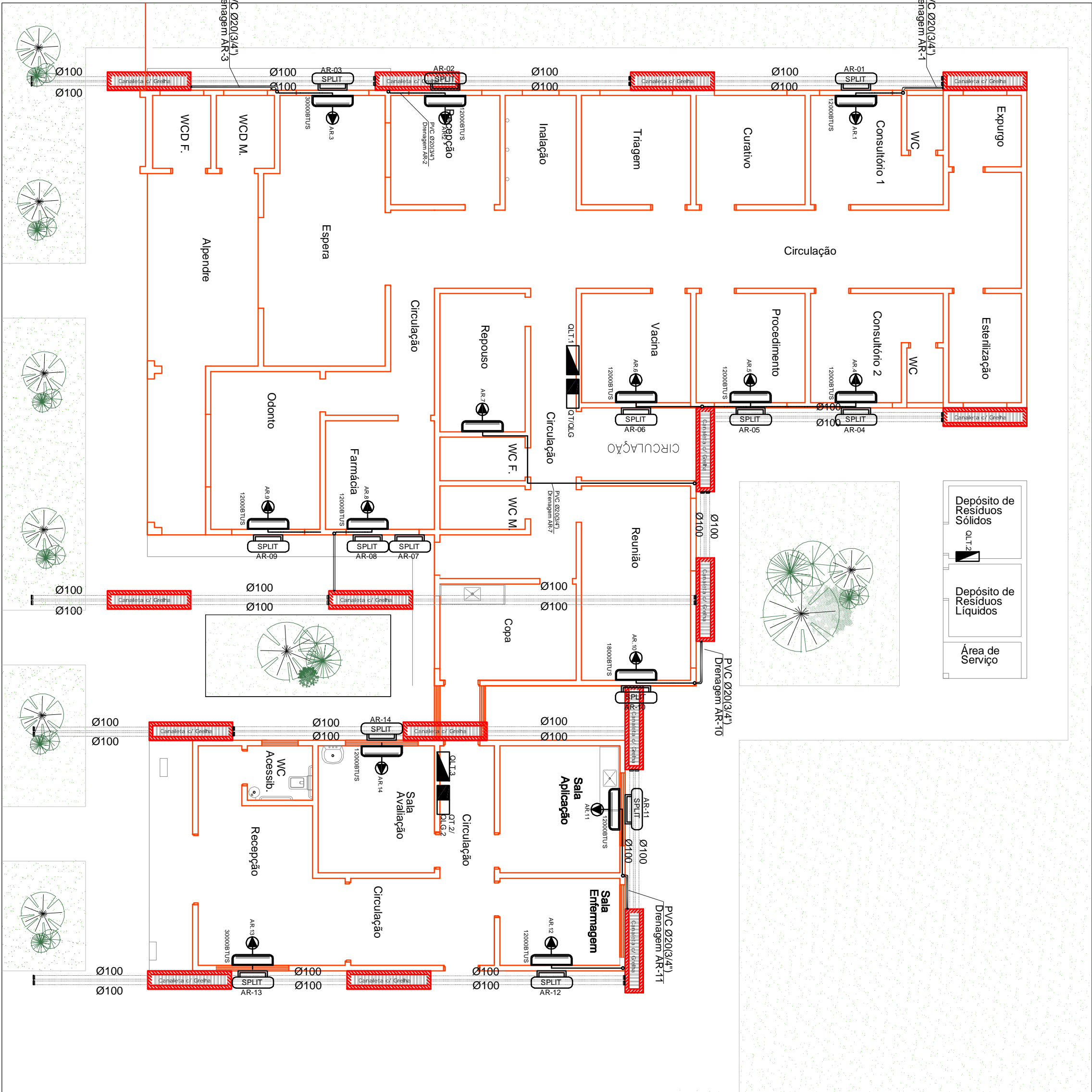

PLANTA BAIXA-LOCAÇÃO AR SPLIT E DRENAGEM
ESF. 1100

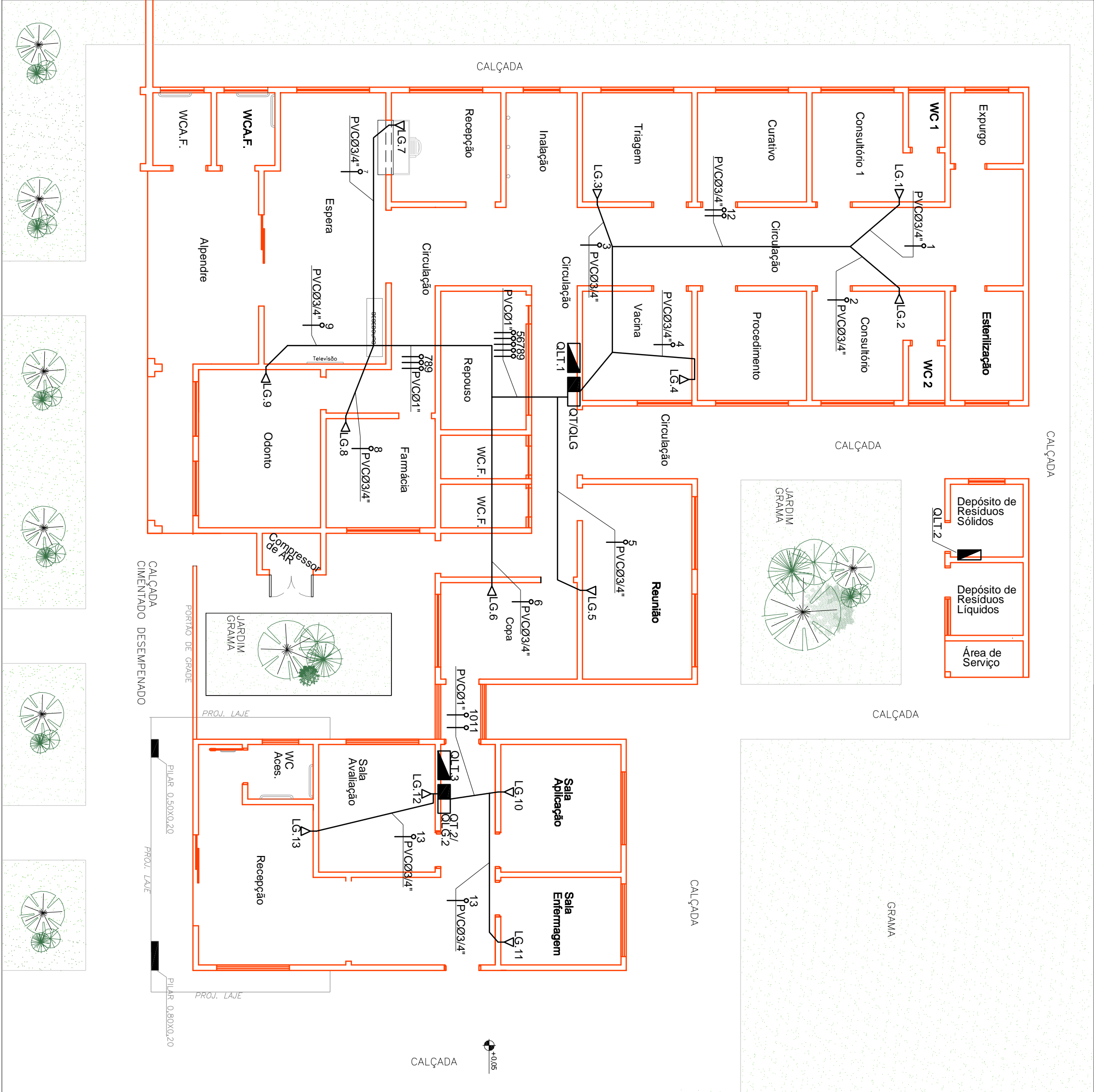

PLANTA BAIXA - LOCAÇÃO LÓGICA E TELEFONES
ESF. 1100

LEGENDA:

- QUADRO GERAL DE LÓGICA E/OU TELEFONIA DIMENSÃO 0,80m x 0,80m, PADRÃO TELEBRAS, LOCALADO A 2,10m DO PISO
- ELETRODUTO DE PVC RÍGIDO SOBREPOSTO À LAJE E EMBUITO NA PAREDE.
- ELETRODUTO DE PVC RÍGIDO EMBUITO NO PISO
- CX DE PASSAGEM 4x4" EQUIPADO COM 1 TERMINAL FEMEA RJ45 E 1 TERMINAL FEMEA RJ11 EM ESPELHO 4x4" - LOCALADO A 0,40m DO PISO
- CABO MULTILAN UTP CATEGORIA 5E + CABO COI CINZA 2 PARES
- CAIXA DE PASSAGEM ALVENARIA MEDINDO 400x400x400mm (MEDIDAS INTERNAS).

NOTA:

- TODAS AS PARTES METÁLICAS DESTINADAS A CONDUIZIREM CORRENTE DE VERÃO SERÃO ATERRADAS.
- NÃO SERÁ PERMITIDA EMENDA DENTRO DOS ELETRODUTOS.
- TODAS AS CONEXÕES DE VERÃO SERÃO FEITAS COM CONECTORES ADEQUADOS.
- UTILIZAR MASSA CALAFETADORA NO DUTO DE ATERRAMENTO E NA ENTRADA E SAÍDA DO "TERRA" DA CAIXA DE DISTRIBUIÇÃO.
- TODAS AS TERMINAÇÕES DE ELETRODUTOS EM CAIXA DE PASSAGEM DEVERÃO CONTER BUCHAS E ARQUELAS
- A ENTRADA DE SERVIÇO (TELEFÔNICO) DEVERÁ SER CONFORME NORMA DA CONCESSIONÁRIA LOCAL.